

SICHERHEITSREGELN IN DER BERGWELT

- Erwachsene: Bitte erklärt die Sicherheitsregeln Euren Kindern! -

1. ALLGEMEINE REGELN

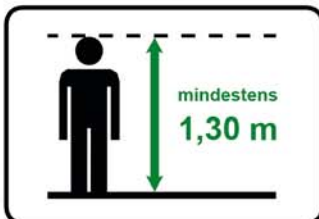

notwendige
Körpergröße

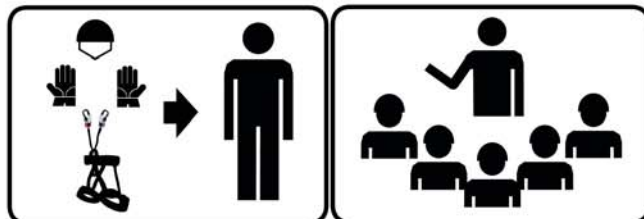

Parcoursaufstieg nur mit Sicherheits-
ausrüstung und nach Einweisung



**Absolutes Rauch-
verbot im Gurt und Wald!**

2. ABLAUF EINWEISUNG

1. Vorstellung der Routen, Schwierigkeitsgrade, Mindestgrößen sowie Aufsicht durch Kletterguide
2. Theoretische Erläuterung der Sicherheitsausrüstung
3. Praktische Vorführung durch einen Kletterguide - insbesondere Sichern
4. Praktisches Absolvieren durch Euch als Klettergäste - insbesondere Sichern
5. Bei erfolgreicher Absolvierung -> Eigenständiges Klettern an den Klettersteigen

3. REGELN BEIM KLETTERN

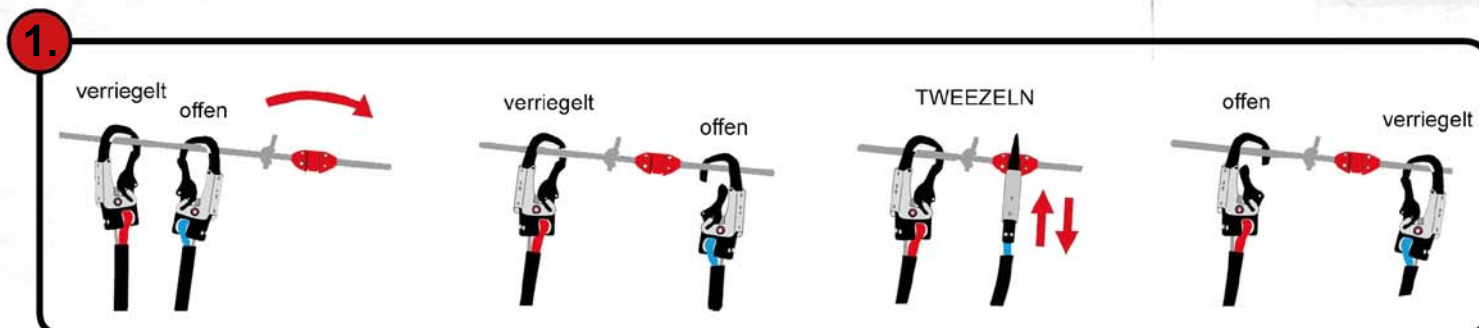

Permanentes Sichern mit BEIDEN Karabinern am Stahlseil mittels der roten Tweezel!

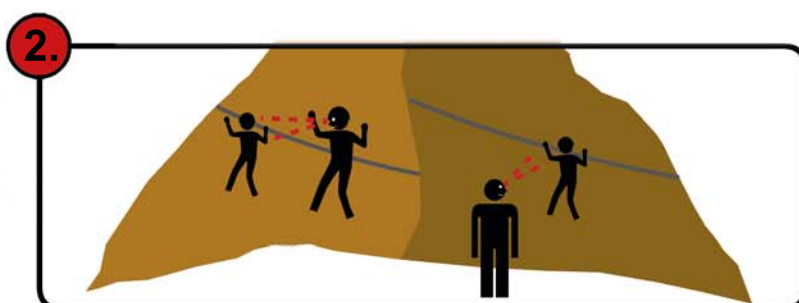

**Kinder immer unter AKTIVER AUFSICHT
der sie begleitenden Erwachsenen!**



Gelbe und rote Karten!

CLIMBUR.DE